

Informe sobre el  
**mercat de treball**

**Vilafranca del Penedès**



**Juny 2018**

 **mancomunitat**  
PENEDÈS | GARRAF

 **Diputació  
Barcelona**  
xarxa de municipis

 **Unió Europea**  
Fons social europeu  
L'FSE inverteix en el teu futur

## ATUR REGISTRAT

### Evolució de l'atur registrat

	2017							2018					
	Ju.	Jul.	Ago.	Set.	Oct.	Nov.	Des.	Gen.	Feb.	Mar.	Abr.	Ma.	Ju.
<b>Nombre aturats</b>	2.300	2.319	2.235	2.395	2.486	2.473	2.406	2.475	2.384	2.366	2.271	2.181	2.140
<b>Variació(%)</b>	-1,79	0,83	-3,62	7,16	3,80	-0,52	-2,71	2,87	-3,68	-0,76	-4,02	-3,96	-1,88
<b>Taxa d'atur(%)</b>	12,03	11,89	11,51	12,23	12,64	12,58	12,29	12,64	7,92	12,16	11,59	11,18	10,99

### Comparació taxes d'atur registrat. Juny 2018

#### Taxa d'atur registrat (%)

<b>Alt Penedès</b>	10,21
<b>Catalunya</b>	10,41
<b>Espanya</b>	14,26

### Evolució de l'atur registrat

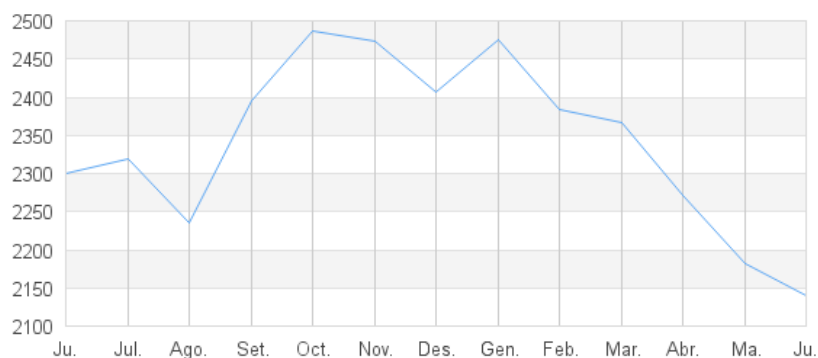

### Atur per sexe. Juny 2018

	Home	Dona	Total
<b>Nombre aturats</b>	935	1.205	2.140
<b>(%)</b>	43,69	56,31	100,00

### Atur per sexe



### Atur per edat. Juny 2018

	<20	20-24	25-29	30-44	>44	Total
<b>Nombre aturats</b>	46	76	162	698	1.158	2.140
<b>(%)</b>	2,15	3,55	7,57	32,62	54,11	100,00

### Atur per edat

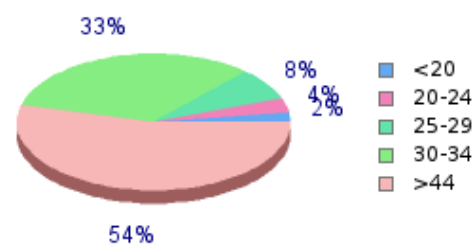

### Atur per sector. Juny 2018

	Nombre aturats	(%)
<b>Agricultura</b>	123	5,75
<b>Indústria</b>	263	12,29
<b>Construcció</b>	152	7,10
<b>Serveis</b>	1.446	67,57
<b>Sense ocupació anterior</b>	156	7,29
<b>Total</b>	2.140	100,00

### Atur per sector

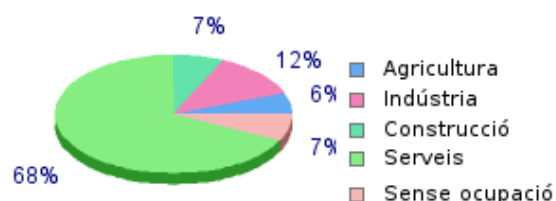

## CONTRACTACIÓ

### Evolució de la contractació

	2017							2018					
	Ju.	Jul.	Ago.	Set.	Oct.	Nov.	Des.	Gen.	Feb.	Mar.	Abr.	Ma.	Ju.
<b>Núm. contractes</b>	1.388	1.303	1.175	1.506	1.372	1.180	922	1.085	994	1.014	983	1.150	1.368
<b>Variació(%)</b>	23,38	-6,12	-9,82	28,17	-8,90	-13,99	-21,86	17,68	-8,39	2,01	-3,06	16,99	18,96

### Taxa temporalitat.

#### Juny 2018

	(%)
<b>Taxa temp.</b>	86,84

### Evolució de la contractació

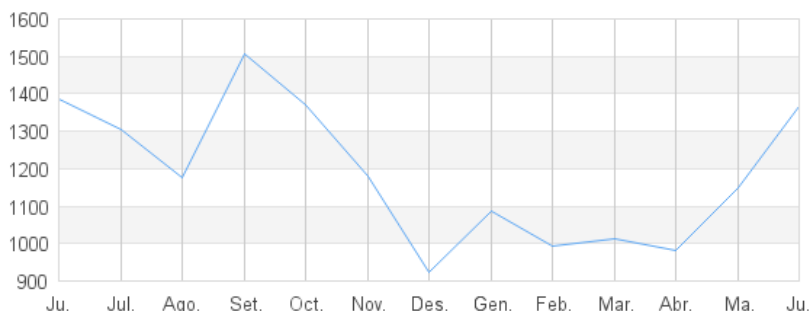

### Contractació per sexe. Juny 2018

	Home	Dona	Total
<b>Núm. contractes</b>	661	707	1.368
<b>(%)</b>	48,32	51,68	100,00

### Contractació per sexe

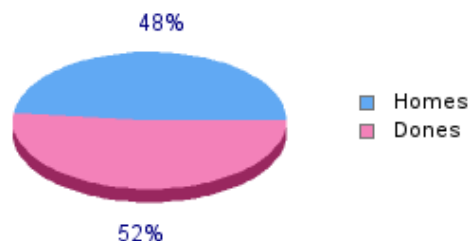

### Contractació per edat. Juny 2018

	<20	20-24	25-29	30-44	>44	Total
<b>Núm. contractes</b>	132	342	215	428	251	1.368
<b>(%)</b>	9,65	25,00	15,72	31,29	18,35	100,00

### Atur per edat

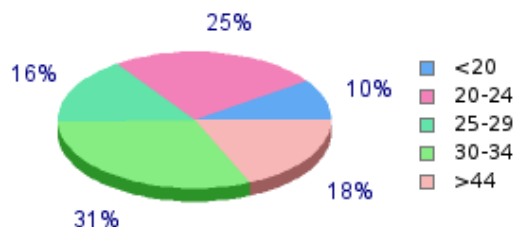

### Contractació per sector Juny 2018

	Nombre contractes	(%)
<b>Agricultura</b>	14	1,02
<b>Indústria</b>	272	19,88
<b>Construcció</b>	77	5,63
<b>Serveis</b>	1.005	73,46
<b>Total</b>	1.368	100,00

### Contractació per sector

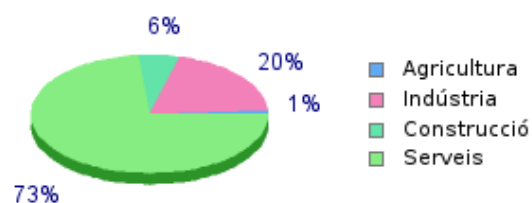

### Contractació per tipus. Juny 2018

	Obra o Servei	Circ. producció	Interinitat	Altres temporals	Indefinitos	Totals
<b>Núm. contractes</b>	515	558	87	28	180	1.368
<b>(%)</b>	37,65	40,79	6,36	2,05	13,16	100,00



**Evolució autònoms, assalariats i empreses 2018**

	2017				2018
	1r trim.	2n trim.	3r trim.	4t trim.	1r trim.
<b>Autònoms</b>	2.475	2.505	2.503	2.485	2.508
<b>Assalariats</b>	10.358	10.298	10.459	10.635	10.786
<b>Empreses</b>	1.440	1.448	1.431	1.424	1.428

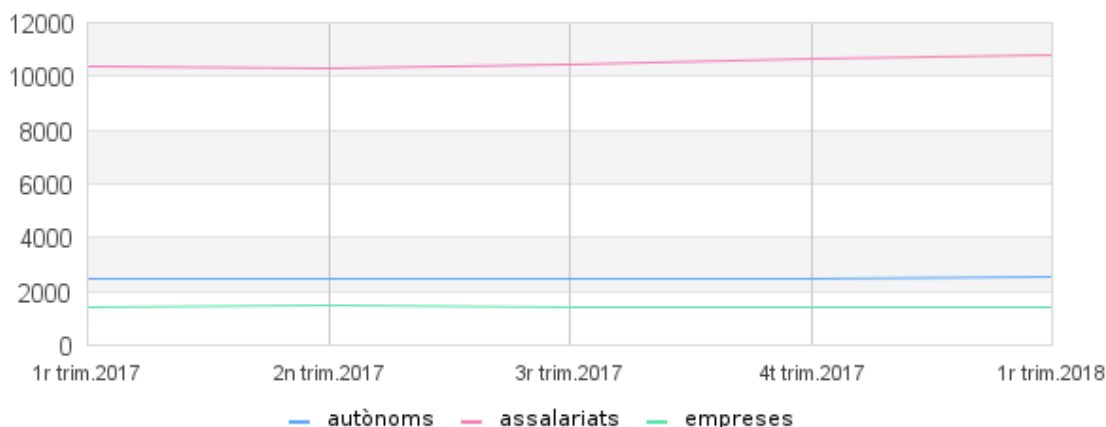
**Evolució de autònoms, assalariats i empreses**

**Autònoms per sector econòmic. 1r trim. 2018**

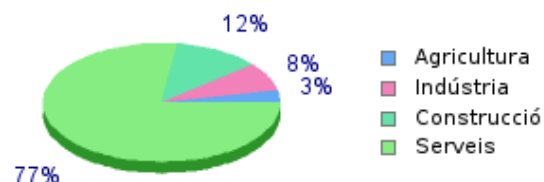
	Nombre autònoms	(%)
<b>Agricultura</b>	81	3,23
<b>Indústria</b>	197	7,85
<b>Construcció</b>	294	11,72
<b>Serveis</b>	1.936	77,19
<b>Total</b>	2.508	100,00

**Autònoms per sector**

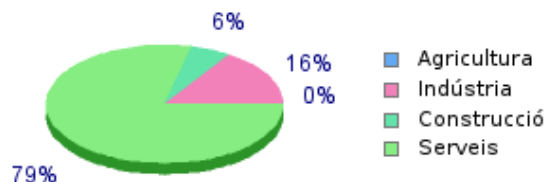
**Assalariats per sector econòmic. 1r trim. 2018**

	Nombre assalariats	(%)
<b>Agricultura</b>	22	0,20
<b>Indústria</b>	1.680	15,58
<b>Construcció</b>	597	5,53
<b>Serveis</b>	8.487	78,69
<b>Total</b>	10.786	100,00

**Assalariats per sector**

**Empreses per sector econòmic. 1r trim. 2018**

	Nombre empreses	(%)
<b>Agricultura</b>	7	0,49
<b>Indústria</b>	87	6,09
<b>Construcció</b>	118	8,26
<b>Serveis</b>	1.216	85,15
<b>Total</b>	1.428	100,00

**Empreses per sector**
